



Hospice de Sporen

*‘Nog belangrijker dan de weg die je gaat,
is het spoor dat je achterlaat.’*

*Hospice de Sporen is een
zorgvoorziening waar
terminaal zieken zich
met hun naasten kunnen
voorbereiden op het
levenseinde. In het hospice is
de aandacht en zorg gericht
op de laatste levensfase en
staan het begeleiden van de
stervende en verzachtende
zorg centraal. De wensen
van de cliënt vormen het
uitgangspunt zodat het
hospice een veilige plek
is waar de cliënt waardig
afscheid kan nemen van
het leven. Ook voor familie,
vrienden en anderen die
bij het stervensproces
betrokken zijn, biedt het
hospice een zorgzame en
gastvrije plek.*

Deskundig team

In De Sporen is 24 uur per dag zorg aanwezig. Het team van medewerkers bestaat uit palliatief deskundige verpleegkundigen, verzorgenden en artsen. Indien gewenst is er pastorale zorg beschikbaar. Een team van vrijwilligers zorgt voor de huiselijke sfeer en ondersteunt het verzorgend personeel.

Voor wie is de Hospice de Sporen

De Sporen is voor terminale patiënten vanaf 16 jaar met een levensverwachting van ongeveer drie maanden, bij wie behandeling gericht op genezing niet meer mogelijk of gewenst is.

Aanmelding

Om gebruik te maken van de zorgverlening van het hospice heeft u een indicatie nodig van het CIZ (Centrum Indicatiestelling Zorg). Iedereen kan een dergelijke indicatie aanvragen.

Als het CIZ de indicatie doorgeeft aan Bureau Zorgadvies neemt onze zorgadviseur contact op voor een kennismakingsgesprek. Voor een eventuele rondleiding kunt u een afspraak maken met het hospice.

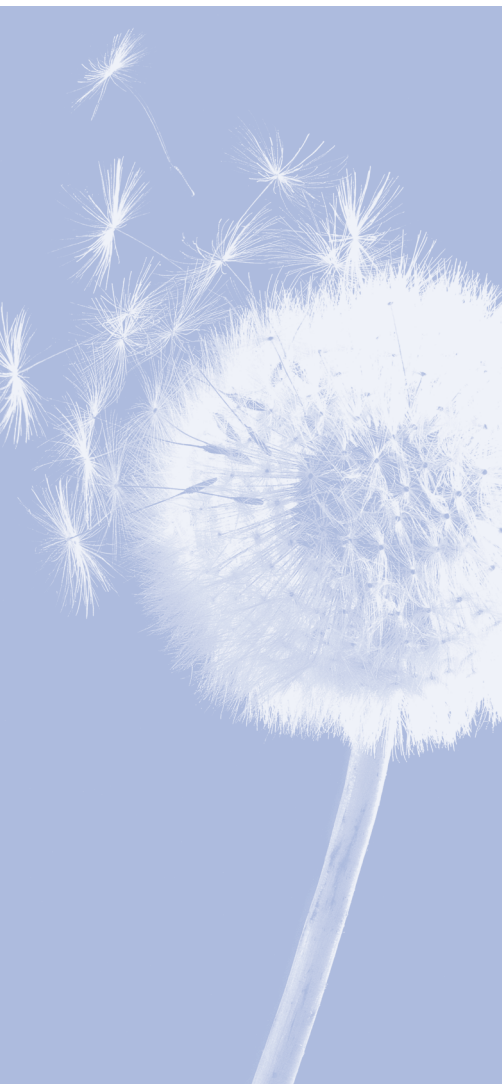

Hospice de Sporen
Bredaseweg 564
5036 NB Tilburg
T 013 462 84 50
E sporen@dewever.nl
www.dewever.nl

Voor aanmelding en informatie
Bureau Zorgadvies
T 0800 3 39 38 37
E bureauzorgadvies@dewever.nl

Kamers

De Sporen beschikt over twaalf eenpersoonskamers. Deze kamers zijn voorzien van douche, toilet, kitchenette en telefoonaansluiting.

De kamers zijn ingericht met een bed, nachtkastje, eethoek en tv.

Tegen een eenmalige vergoeding sluiten we een telefoon aan. Uiteraard is het toegestaan dat u uw eigen spulletjes meeneemt om uw kamer een eigen sfeer te geven. Alle kamers zijn rolstoeltoegankelijk.

Logeerkamers

Er zijn twee logeerkamers aanwezig. Indien gewenst kan uw familie hier blijven slapen. Uiteraard mag de familie ook te allen tijden bij u op de kamer slapen. Hiervoor heeft het hospice de beschikking over opklapbedden.

Gemeenschappelijke ruimte

Iedereen kan de huiskamer gebruiken. Hier pauzeren ook de medewerkers; in uw gezelschap als u dat wilt.

Op de begane grond bevindt zich de gemeenschappelijke keuken. Van hieruit verzorgen we de maaltijden. Indien u dat wilt, mag uw familie in de keuken koken.

Stiltecentrum

In het hospice is een stiltecentrum aanwezig. Deze ruimte is voor iedereen bedoeld. Dus voor u en uw familie, ongeacht geloofsovertuiging.

Praktische zaken

In het hospice mag u in de algemene ruimtes niet roken, op uw kamer mag u zelf wel roken. Huisdieren zijn onder bepaalde voorwaarden welkom. U, of uw familie, dient zelf voor het huisdier te zorgen.

Eigen bijdrage

De wettelijk verplichte eigen AWBZ-bijdrage geldt ook voor Hospice de Sporen. Daarnaast vragen we een bijdrage voor extra voorzieningen zoals het gebruik van maaltijden door naasten.

Ligging

Hospice de Sporen ligt in een sfeervolle, bosrijke omgeving aan de Bredaseweg. Net buiten het centrum van Tilburg.

Stichting Vrienden Hospice de Sporen

De stichting geeft graag informatie over de sponsormogelijkheden. Ze is te bereiken op het adres van het hospice.